



COMUNE DI GIOVINAZZO

PIANO COMUNALE DELLE COSTE DEL COMUNE DI GIOVINAZZO

Tavola A.1.5: Individuazione delle aree sottoposte a vincoli territoriali

Scala 1:5000



Documento preliminare di piano
REVO del 20/12/2013



ECO-LOGICA SRL - Bari
Coordinatore di progetto
Arch. Patrizia Milano



Comune di Giovinazzo
Responsabile Unico del Procedimento
Arch. Vincenzo Turturro

Legenda:

VINCOLI TERRITORIALI

-  Ambito Territoriale Esteso di tipo B
-  Ambito Territoriale Esteso di tipo C
-  Ulteriori Contesti Individuati: Città consolidata
-  Ulteriori Contesti Individuati: Paesaggi Rurali
-  Ulteriori Contesti Individuati: Strada panoramica
-  Immobili di interesse storico architettonico
-  Immobili assoggettati a vincolo esplicito
-  Area soggetta alla contaminazione salina
-  Pozzo Pato_zona di interesse archeologico
-  Zone di interesse archeologico
-  Torre di San Matteo
-  Torre Sant'Agostino
-  Casino Messere
-  Giacimento Età del Bronzo-Piazza San Salvatore
-  Delimitazione ambito di ricognizione fisico-giuridico
-  Limiti comunali

SCALA 1:5.000

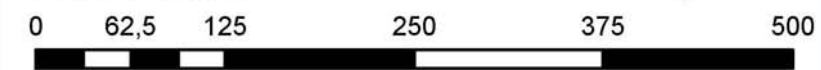

Metri

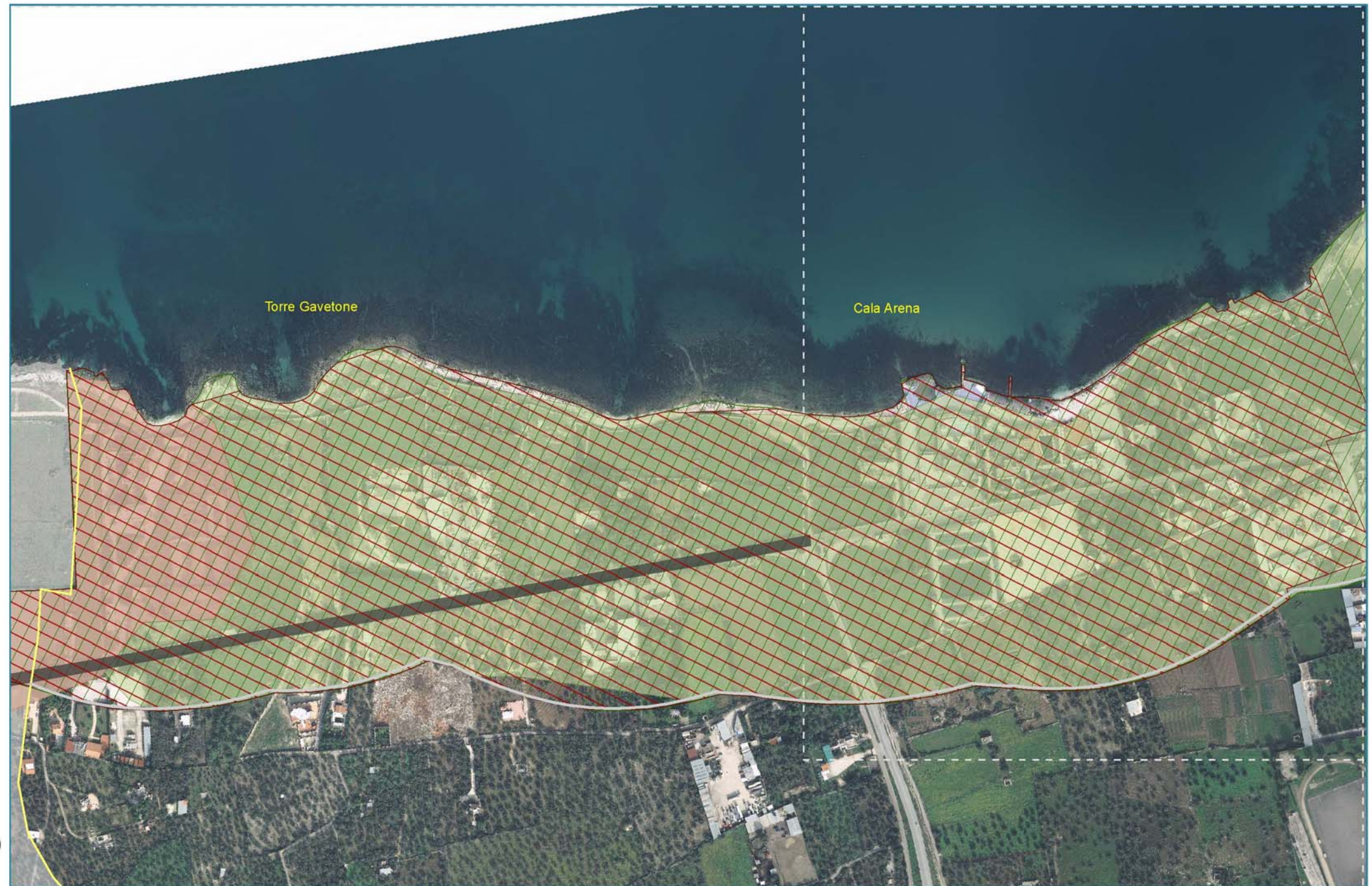

PIANO COMUNALE DELLE COSTE DEL COMUNE DI GIOVINAZZO

TAV. A.1.5.0



Legenda:

VINCOLI TERRITORIALI

-  Ambito Territoriale Esteso di tipo B
-  Ambito Territoriale Esteso di tipo C
-  Ulteriori Contesti Individuati: Città consolidata
-  Ulteriori Contesti Individuati: Paesaggi Rurali
-  Ulteriori Contesti Individuati: Strada panoramica
-  Immobili di interesse storico architettonico
-  Immobili assoggetati a vincolo esplicito
-  Area soggetta alla contaminazione salina
-  Pozzo Pato_zona di interesse archeologico
-  Zone di interesse archeologico
-  Torre di San Matteo
-  Torre Sant'Agostino
-  Casino Messere
-  Giacimento Età del Bronzo-Piazza San Salvatore
-  Delimitazione ambito di ricognizione fisico-giuridico

SCALA 1:5.000

0 62,5 125 250 375 500



Metri



Legenda:

VINCOLI TERRITORIALI

-  Ambito Territoriale Esteso di tipo B
-  Ambito Territoriale Esteso di tipo C
-  Ulteriori Contesti Individuati: Città consolidata
-  Ulteriori Contesti Individuati: Paesaggi Rurali
-  Ulteriori Contesti Individuati: Strada panoramica
-  Immobili di interesse storico architettonico
-  Immobili assoggettati a vincolo esplicito
-  Area soggetta alla contaminazione salina
-  Pozzo Pato_zona di interesse archeologico
-  Zone di interesse archeologico
-  Torre di San Matteo
-  Torre Sant'Agostino
-  Casino Messere
-  Giacimento Età del Bronzo-Piazza San Salvatore
-  Delimitazione ambito di ricognizione fisico-giuridico

SCALA 1:5.000

0 62,5 125 250 375 500



Metri

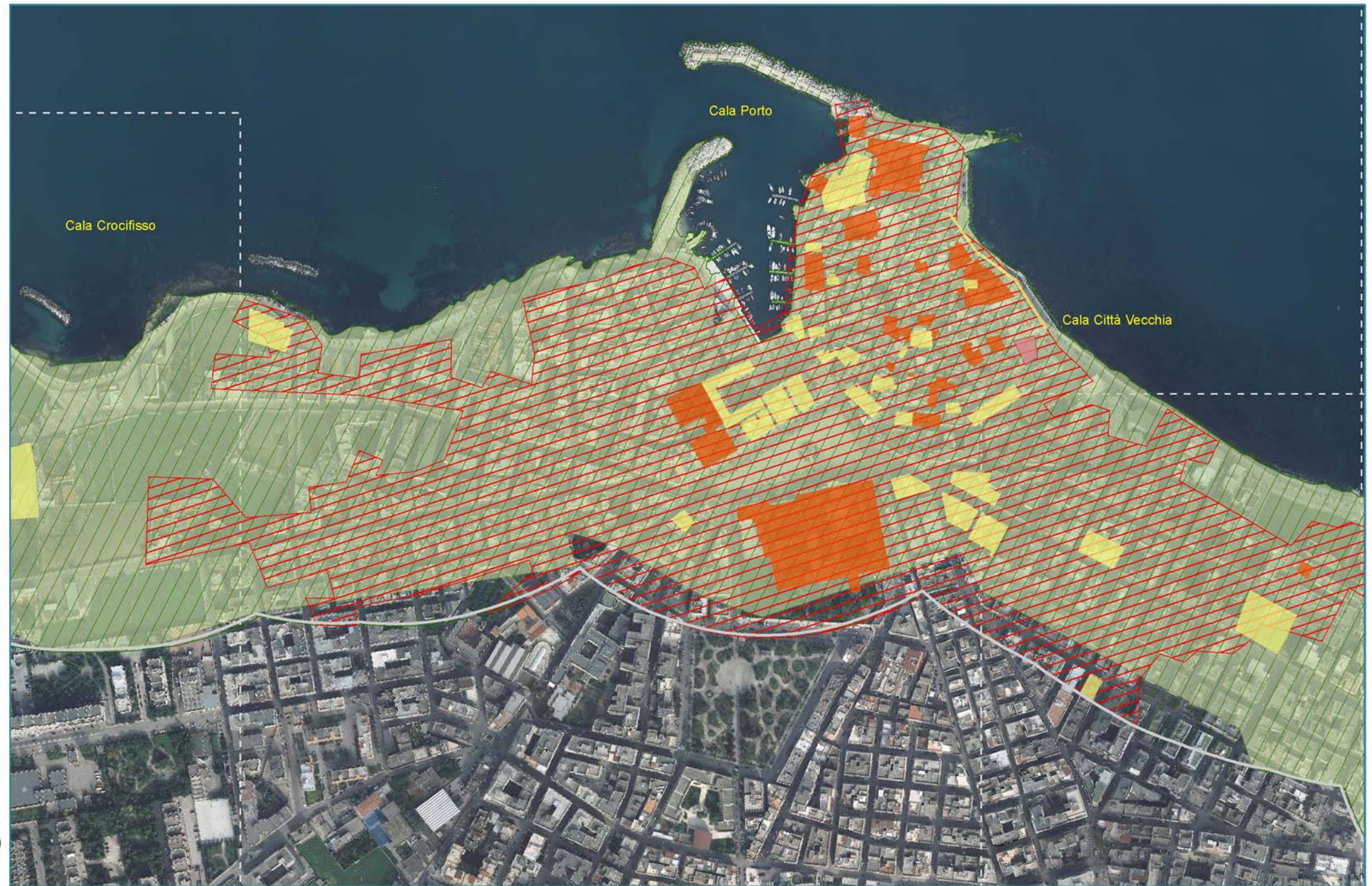

Legenda:

VINCOLI TERRITORIALI

-  Ambito Territoriale Esteso di tipo B
-  Ambito Territoriale Esteso di tipo C
-  Ulteriori Contesti Individuati: Città consolidata
-  Ulteriori Contesti Individuati: Paesaggi Rurali
-  Ulteriori Contesti Individuati: Strada panoramica
-  Immobili di interesse storico architettonico
-  Immobili assoggettati a vincolo esplicito
-  Area soggetta alla contaminazione salina
-  Pozzo Pato_zona di interesse archeologico
-  Zone di interesse archeologico
-  Torre di San Matteo
-  Torre Sant'Agostino
-  Casino Messere
-  Giacimento Età del Bronzo-Piazza San Salvatore
-  Delimitazione ambito di ricognizione fisico-giuridico

SCALA 1:5.000

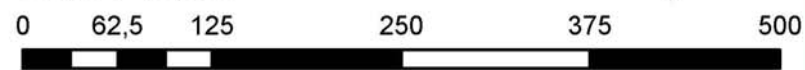

Metri



Legenda:

VINCOLI TERRITORIALI

-  Ambito Territoriale Esteso di tipo B
-  Ambito Territoriale Esteso di tipo C
-  Ulteriori Contesti Individuati: Città consolidata
-  Ulteriori Contesti Individuati: Paesaggi Rurali
-  Ulteriori Contesti Individuati: Strada panoramica
-  Immobili di interesse storico architettonico
-  Immobili assoggettati a vincolo esplicito
-  Area soggetta alla contaminazione salina
-  Pozzo Pato_zona di interesse archeologico
-  Zone di interesse archeologico
-  Torre di San Matteo
-  Torre Sant'Agostino
-  Casino Messere
-  Giacimento Età del Bronzo-Piazza San Salvatore
-  Delimitazione ambito di ricognizione fisico-giuridico

SCALA 1:5.000

0 62,5 125 250 375 500



Metri



Legenda:

VINCOLI TERRITORIALI

-  Ambito Territoriale Esteso di tipo B
-  Ambito Territoriale Esteso di tipo C
-  Ulteriori Contesti Individuati:Città consolidata
-  Ulteriori Contesti Individuati:Paesaggi Rurali
-  Ulteriori Contesti Individuati:Strada panoramica
-  Immobili di interesse storico architettonico
-  Immobili assoggetati a vincolo esplicito
-  Area soggetta alla contaminazione salina
-  Pozzo Pato_zona di interesse archeologico
-  Zone di interesse archeologico
-  Torre di San Matteo
-  Torre Sant'Agostino
-  Casino Messere
-  Giacimento Età del Bronzo-Piazza San Salvatore
-  Delimitazione ambito di ricognizione fisico-giuridico

SCALA 1:5.000

0 62,5 125 250 375 500



Metri



PIANO COMUNALE DELLE COSTE DEL COMUNE DI GIOVINAZZO

TAV. A.1.5.5



Legenda:

VINCOLI TERRITORIALI

-  Ambito Territoriale Esteso di tipo B
-  Ambito Territoriale Esteso di tipo C
-  Ulteriori Contesti Individuati:Città consolidata
-  Ulteriori Contesti Individuati:Paesaggi Rurali
-  Ulteriori Contesti Individuati:Strada panoramica
-  Immobili di interesse storico architettonico
-  Immobili assoggetati a vincolo esplicito
-  Area soggetta alla contaminazione salina
-  Pozzo Pato_zona di interesse archeologico
-  Zone di interesse archeologico
-  Torre di San Matteo
-  Torre Sant'Agostino
-  Casino Messere
-  Giacimento Età del Bronzo-Piazza San Salvatore
-  Delimitazione ambito di ricognizione fisico-giuridico
-  Limiti comunali

SCALA 1:5.000

0 62,5 125 250 375 500



Metri



Torre San Matteo



PIANO COMUNALE DELLE COSTE DEL COMUNE DI GIOVINAZZO

TAV. A.1.5.6

